



Plochy jednotlivých místností jsou pouze orientační. Vybavené zařízení v plánech (nábytek, kuch. linka, el. spotřebiče, atd.) nejsou součástí dodávky. Rozsah dodávky je specifikován ve standardu. Investor si vyhrazuje právo na drobné úpravy.  
VERZE 09/2024



schéma projektu – budova Kappa



schéma umístění bytu

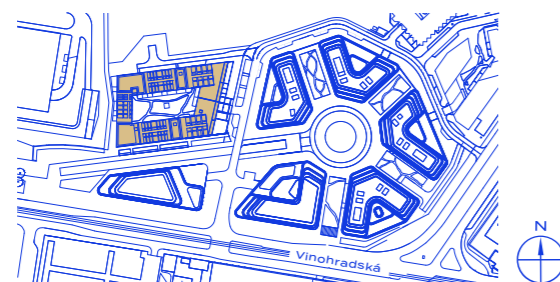

řez objektem

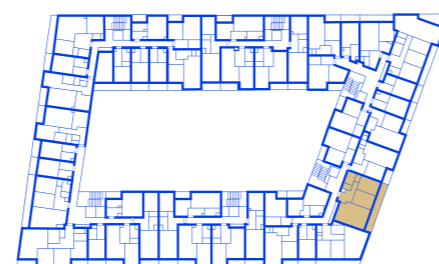
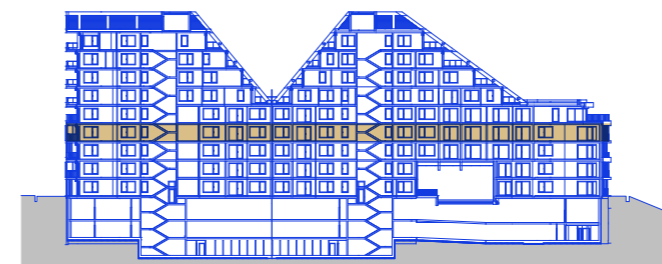

## R5.C.04.05 Byt

### 86,65 m<sup>2</sup> + 15,85 m<sup>2</sup>

plocha + balkon

### 3+KK | 4. NP

| č. m. | název místnosti    | užitná plocha m <sup>2</sup> |
|-------|--------------------|------------------------------|
| 11.01 | vstupní hala       | 10,75                        |
| 07.01 | toaleta            | 2,01                         |
| 03.01 | obývací pokoj + kk | 34,4                         |
| 05.01 | ložnice            | 14,61                        |
| 05.02 | ložnice            | 14,06                        |
| 08.01 | koupelna + toaleta | 4,75                         |
| 14.01 | komora             | 1,56                         |
| 17.01 | balkon             | 15,85                        |

HAGIBOR

by CRESTYL